



Interacțiuni ONG - autorități pentru protejarea patrimoniului parcurilor naturale și naționale din sudul Banatului



Această prezentare este parte a proiectului “*Interacțiuni ONG - autorități pentru protejarea patrimoniului parcurilor naturale și naționale din sudul Banatului*”, realizat cu sprijinul financiar al Fondului pentru Inovare Civică, program dezvoltat de Fundația pentru Dezvoltarea Societății Civile în parteneriat cu Romanian-American Foundation, sprijinit de Enel România și Raiffeisen Bank

MAI 2017



Deponie ilegală de deșeuri în albia Dunării la Moldova Veche .

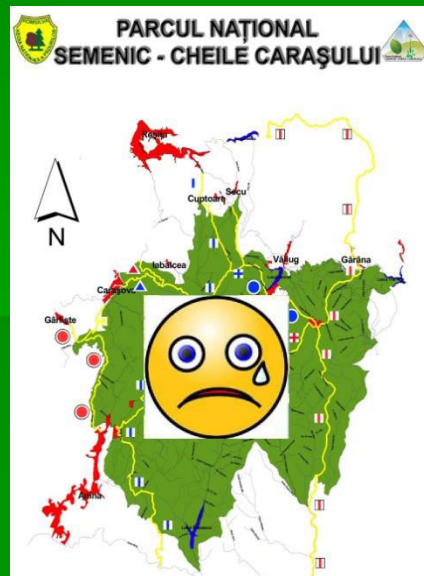

PN Semenic – Cheile Carașului, un parc fără plan de management aprobat în care tăierile de păduri se fac după “regulile” RNP Romsilva .

ARIA DE IMPLEMENTARE

O zonă preponderent rurală formată din orasele Anina, Oravita, Moldova Noua și comunele Sasca Montana, Bozovici, Sopotu Nou, Lapusnicu Mare, Carasova, Ciudanovita, Berzasca, Socol și Pojejena din jud. Caraș - Severin și comunele Dubova și Svinita din jud. Mehedinți.

PERIOADA DE IMPLEMENTARE:

1 aprilie 2017 - 31 martie 2018

PARTENERII PROIECTULUI:

Grupul Ecologic de Colaborare NERA (*partener leader*), Agenția pentru Protecția Mediului Caraș - Severin.

COLABORATORII PROIECTULUI:

Administrațiile parcurilor naționale Cheile Nerei-Beușnița și Semenic-Cheile Carașului și Adm. Parcul Natural Porțile de Fier, liceele CLISURA DUNĂRII Moldova Nouă, GENERAL DRAGALINA Oravița și MATHIAS HAMMER Anina; Primăriile din aria proiectului.

FINANȚATOR: Fondului pentru Inovare Civică, program dezvoltat de Fundația pentru Dezvoltarea Societății Civile în parteneriat cu Romanian-American Foundation, sprijinit de Enel România și Raiffeisen Bank

BUGETUL TOTAL: 79622 RON, din care:

Fondul pentru inovare civică - **59499 RON**



**Transport de lemn
de cea mai buna calitate,
din arbori tăiați în rezervația
naturală Groposu
de pe raza OS Reșița.**



Principalele agresuni impotriva mediului, constatate de către GEC Nera în ultimii 5 ani în zona parcurilor naturale din sudul Banatului, includ tăierile ilegale de arbori în interiorul parcurilor, poluare cu deșeuri miniere, dintre care unele radioactive, poluarea masivă cu ambalaje de plastic a cursurilor naturale de apă în interiorul localităților și a ariilor naturale protejate și intenția de a se construi mini hidrocentrale pe râurile de munte.

În parcurile Semenice - Cheile Carașului și Cheile Nerei - Beușnița se taie în zona rezervației naturale Buhui - Marghițaș și în zonele de protecție integrală Vogiu și Ogașul Porcului. În zona localităților Moldova Nouă, Anina și Sasca Montană există depozite neprotejate de deșeuri miniere care poluează cu praf iar în zona localității Ciudanovița există depozite neprotejate de deșeuri radioactive pe care pasc animale, poluarea ajungând în corpul uman pe lanțul alimentar.



Ambalaje pe malul Dunării la Baziaș pe teritoriul comunei Socol.



Pe malul Dunării, la Baziaș și în interiorul localităților riverane există mari depozite de ambalaje de plastic. Turismul neorganizat degradează patrimoniul natural din zona cascadelor Bigăr și Beușnița și din peșterile Comarnic și Liliiecilor.

Prezentarea acestor cazuri concrete de agresiune poate fi consultată pe larg în rapoartele de monitorizare ale GEC Nera de pe http://www.gecnera.ro/arhiva_raport_monitorizare.html.

Autoritățile direct responsabile de respectarea legislației de mediu (Garda Forestiera, Garda de Mediu, Primăriile, administrațiile parcurilor, Apele Române, Poliția etc) nu au statistici și, deși sesizate de către GEC Nera, în mare parte nu recunosc aceste agresiuni. Secretomania și complicitatea autorităților la ascunderea adevărului în legătură cu agresiunile relevante împotriva mediului, în special a patrimoniului natural, nu permit o statistică oficială a acestor agresiuni. Faptul că autoritățile gestionează în mod necorespunzător cazuri relevante de agresiune este probat de cazul de infringement declansat împotriva României în 2015 din partea CE în legătură cu poluarea cu deșeuri miniere de la Moldova Nouă și infringementul declansat în domeniul construirii de MHC.

Prin implementarea acestui proiect se creează cadrul organizatoric pentru implicarea concretă a cetățenilor, în special a tinerilor, din aria proiectului în activități de combatere a agresiunilor ce se manifestă asupra mediului și de responsabilizare a autorităților pentru o implicare la nivel superior în combaterea acestor fenomene.



**Martie 2017 - poluare
pe pârâul Vicinic la Iam,
comuna Berliște.**



Implementarea proiectului contribuie la:

- creșterea implicării cetățenilor, în special a tinerilor, în acțiuni concrete de combatere a principalelor agresțiuni împotriva mediului ce se produc în aria proiectului.

- responsabilizarea și îmbunătățirea rezultatelor autorităților în combaterea principalelor agresțiuni împotriva mediului ce se produc în aria proiectului.



Deșeurile miniere de pe iazul Boșneag din Moldova Nouă o sursă permanentă de poluare în Clisura Dunării.

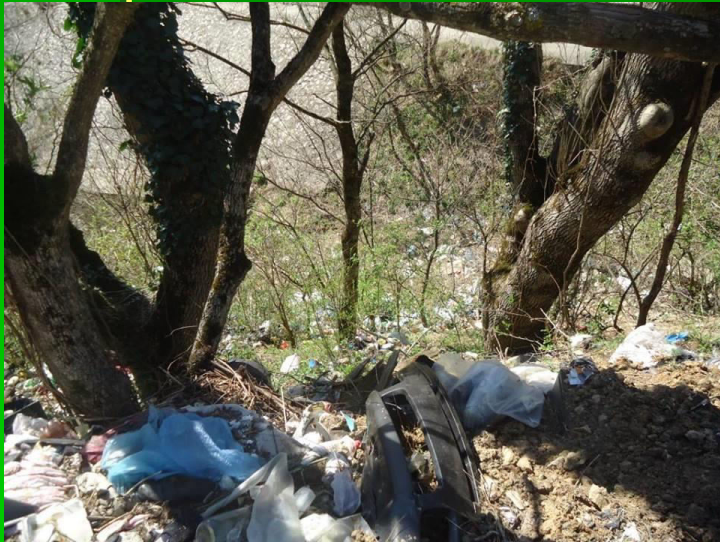

Pădurile din jurul Oraviței Îmbâcsite de gunoaie.

GRUPURI ȚINTĂ :

- Voluntari implicați în activități de educație civică și combaterea agresiunilor împotriva mediului.
- Autoritățile publice direct responsabile de combaterea agresiunilor împotriva mediului.
- Agenți economici și cetățeni care agrează mediul.

BENEFICIARI :

- Cetățeni informați/sensibilizați direct în campanii de informare în scopul implicării la nivel individual în acțiuni civice destinate combaterii agresiunilor împotriva mediului



**Activități ale voluntarilor
în cadrul proiectului**



ACTIVITĂȚI:

- ▶ Training de abilitare a voluntarilor în activități specifice societății civile, destinate combaterii agresiunilor contra patrimoniului natural din aria proiectului.
- ▶ Activități de voluntariat pentru monitorizarea împreună cu autoritățile a principalelor agresiuni împotriva patrimoniului natural
- ▶ Activități de advocacy destinate interacțiunii cu autoritățile direct responsabile de implementarea pe plan local a politicilor publice de combatere a principalelor agresiuni împotriva mediului
- ▶ Informarea în localități a cetățenilor, realizată de către voluntari, privind principalele agresiuni împotriva patrimoniului natural din aria proiectului și nevoia implicării civice la nivel individual pentru combaterea acestor agresiuni.
- ▶ Concurs de anchete jurnalistice privind principalele agresiuni împotriva patrimoniului natural al parcurilor.
- ▶ Elaborarea publicațiilor și materialelor de vizibilitate

REZULTATE :

▶ 20 agenți ecologici voluntari abilitați pentru prestarea de activități specifice proiectului.

▶ 4 rapoarte de monitorizare a agresiunilor împotriva patrimoniului parcurilor naționale Semenic - Cheile - Carașului și Cheile Nerei - Beușnița și a Parcului Natural Porțile de Fier .

▶ Plan de măsuri pentru combaterea agresiunilor împotriva patrimoniului natural al parcurilor .

▶ Campanii publice de informare și sensibilizare a populației destinată creșterii gradului de implicare în acțiuni civice de combatere a agresiunilor împotriva patrimoniului natural al parcurilor .

▶ Campanie de informare în media în cadrul concursului de anchete jurnalistice privind principalele agresiuni împotriva patrimoniului natural al parcurilor .

▶ Publicații și materiale de vizibilitate: 2 pliante, broșură, poster, videoclip publicitar, link-uri pe pagina web www.gecnera.ro,



Activități ale voluntarilor
în cadrul proiectului



ECHIPA DE PROIECT:

GEC NERA:

Cornel Popovici Sturza - coordonator de proiect, Alin Şuşan, Ilie Găină, Mariela Popovici Sturza

APM CARAŞ - SEVERIN:

Mirela Ianoşi, Ciomaga Elena

Consultant independent informare Rotaru Ileana Cristina

LICEUL TEHNOLOGIC “CLISURA DUNĂRII”

MOLDOVA NOUĂ:

Corina Conţescu, Lunuţa Novăcescu

LICEUL TEORETIC „MATHIAS HAMMER” ANINA:

Dumitru Boboescu

LICEUL “GENERAL DRAGALINA” ORAVIŢA:

Lenuţa Novăcescu



Vă mulțumim !

Această prezentare este parte a proiectului “*Interactiune ONG - autoritati pentru protejarea patrimoniului parcurilor naturale si nationale din sudul Banatului*”, realizat cu sprijinul financiar al Fondului pentru Inovare Civică, program dezvoltat de Fundația pentru Dezvoltarea Societății Civile in parteneriat cu Romanian-American Foundation, sprijinit de Enel România și Raiffeisen Bank

MAI 2017